



Centro de Ciências da Saúde

UFES

Memorando Circular nº 49/2014 – CCS.

Vitória (ES), 19 de dezembro de 2014.

Aos: Chefes de Departamento do CCS

Senhor (a) Chefe,

Segue em anexo para ciência e providências cópia do Protocolado nº 782942/2014-26.

Atenciosamente,

Profa. Dra. **Gláucia Rodrigues de Abreu**
Diretora do Centro de Ciências da Saúde



Universidade Federal do Espírito Santo

Número do Processo : 23068.782942/2014-26 **Documento Origem .:**

Data de Abertura : 05/12/2014 **Hora :** 09:41:58

Procedência : 1.05.01.04.00.00.00 - Pró-Reitoria de Graduação - PROGRAD

Interessado : 1.05.01.04.01.00.00 - Assessoria de Gestão - PROGRAD

Tipo de Documento: Protocolado

Assunto : POR FAVOR ESCOLHA UM ASSUNTO !

Resumo Assunto : MEMO. CIRC. Nº 036/2014-PROGRAD
AO DIRETOR (A) DO CENTRO DE CIÊNCIAS DA SAÚDE - CCS
PROF.(A) DR.(A) GLÁUCIA R. DE ABREU
INCLUSÃO DOS DOCENTES NA OFERTA DE DISCIPLINAS 2014/1 E
2014/2



UNIVERSIDADE FEDERAL DO ESPÍRITO SANTO
PRÓ-REITORIA DE GRADUAÇÃO
Gabinete da Pró-Reitoria

Memorando Circular Nº 036/2014 – ProGRAD

Vitória, 04 de dezembro de 2014.

Ao(À) Departamento de

C/C: Diretor(a) do Centro de Ciências da Saúde - CCS
Prof.^a Dr.^a Gláucia Rodrigues de Abreu

Senhor (a) Chefe,

Apesar das orientações e solicitações objeto dos memorandos circulares nº 014/2014 de 27 de junho de 2014 e nº 20/2014 de 18 de agosto de 2014, desta Pró-Reitoria de Graduação, encaminhados aos Centros de Ensino, solicitando a inserção do nome do professor responsável por cada disciplina dos Departamentos pertencentes aos Centros, verificamos a persistência de um alto índice de disciplinas ainda sem o nome do docente responsável.

Reiteramos que tal persistência ocasiona problemas recorrentes na obtenção e validação dos dados para o Censo da Educação Superior (CENSUP) no âmbito da UFES, os quais acarretam prejuízo na avaliação de nossos cursos de Graduação, pela impossibilidade de associação da qualificação docente aos referidos cursos;

Reiteramos ainda que, a inexistência da informação solicitada gera dificuldades para a obtenção de indicadores normalmente exigidos pelo Tribunal de Contas da União, para o Relatório de Gestão de nossa IES;

Deste modo, encaminhamos anexo, relatório contendo as disciplinas ofertadas em 2014/1 e 2014/2 vinculadas a Vosso Departamento, das quais ainda não constam os registros dos docentes responsáveis pelas mesmas, para que os nomes dos docentes sejam incluídos, impreterivelmente, na aplicação 11.02.03.02(SIE) até no máximo o dia 12 de dezembro de 2014, com a finalidade



UNIVERSIDADE FEDERAL DO ESPÍRITO SANTO
PRÓ-REITORIA DE GRADUAÇÃO
Gabinete da Pró-Reitoria

de mantermos a documentação da Graduação em ordem e também de atendermos à solicitação da Pró-Reitoria de Planejamento, que utilizará os dados para preenchimento das informações pertinentes ao CENSO DA EDUCAÇÃO SUPERIOR-2014.

Concluindo, informamos que o Departamento de Controle e Registro Acadêmico desta Pró-Reitoria enviará, por e-mail, o passo a passo de como operacionalizar a inclusão dos docentes na oferta de disciplinas 2014/1 e 2014/2 na aplicação anteriormente referida.

Atenciosamente,

Maria Auxiliadora de Carvalho Corassa
Pró-Reitora de Graduação
ProGRAD/Ufes

PASSO A PASSO INCLUSÃO NOME DOCENTES NA OFERTA DE DISCIPLINAS

O QUE É?

A digitação dos nomes dos professores é de grande importância para a oferta correta de disciplinas e possui verificação constante do MEC sobre esse assunto.

QUANDO É FEITO?

A digitação dos nomes dos professores deve ser feita no período de oferta de disciplinas de cada período letivo, conforme Calendário Acadêmico da Ufes.

QUEM FAZ?

O Departamento é responsável pela inclusão dos professores na oferta corrente.

COMO É FEITO?

A digitação dos nomes dos docentes deve seguir os seguintes passos:

Etapa 1. Entrar no SIE e acessar o aplicativo 11.02.03.99. Localizar o curso. Clicar dentro da caixa "Ano" e adicionar o ano e o período em que serão feitas as adições de docentes. Clicar no botão referente a Atualizar, indicado com a seta. Escolher a disciplina na qual será inserido o nome do professor(a).

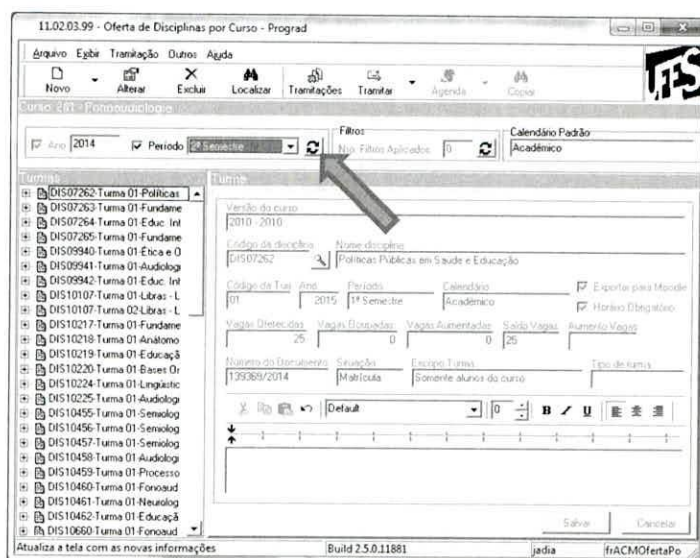

Etapa 2. Clicar no símbolo + ao lado da disciplina. Irá abrir uma série de opções. Escolher a opção "Docente". Caso a disciplina já possua docente cadastrado, este irá aparecer no campo à direita da página, como mostra a figura subsequente. Caso não possua, será necessário incluí-lo, de acordo com a etapa 3.

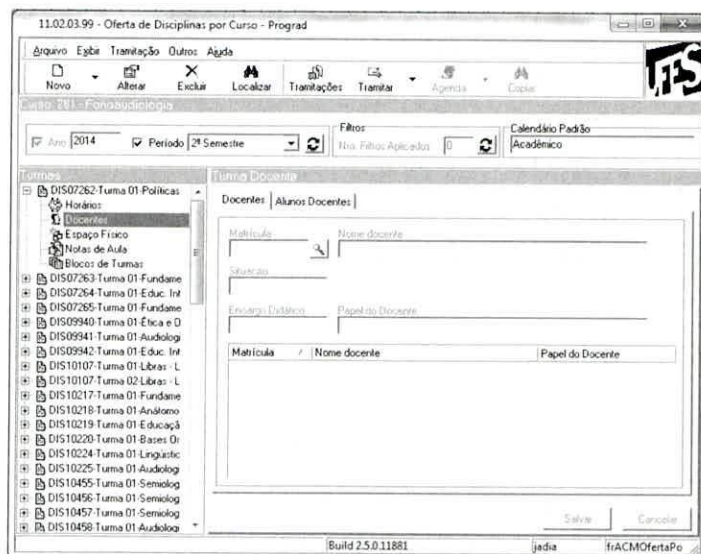

Etapa 3. Clicar na seta ao lado do botão “Novo” e, ao abrir o menu de opções, clicar em “Docente”, conforme a figura.

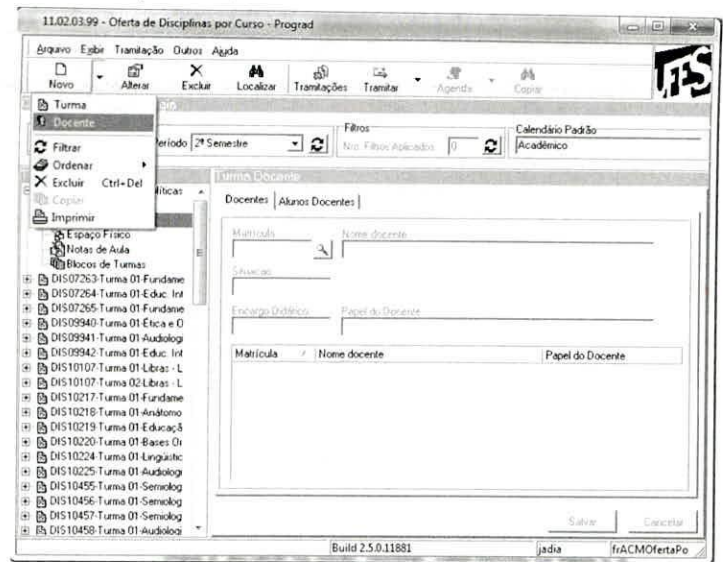

Etapa 4. Ao clicar na opção “Docente”, como descrito na etapa 3, a aba docente, no campo direito da tela, estará vazia, se não houver docente cadastrado para aquela disciplina. Portanto, deve-se clicar na lupa presente na aba “Docentes”. Abirá uma nova janela, onde deve-se digitar a matrícula ou o nome do docente, e clicar no botão “Procurar”. Selecionar o nome do docente, no resultado da busca, e clicar no botão “Selecionar”.

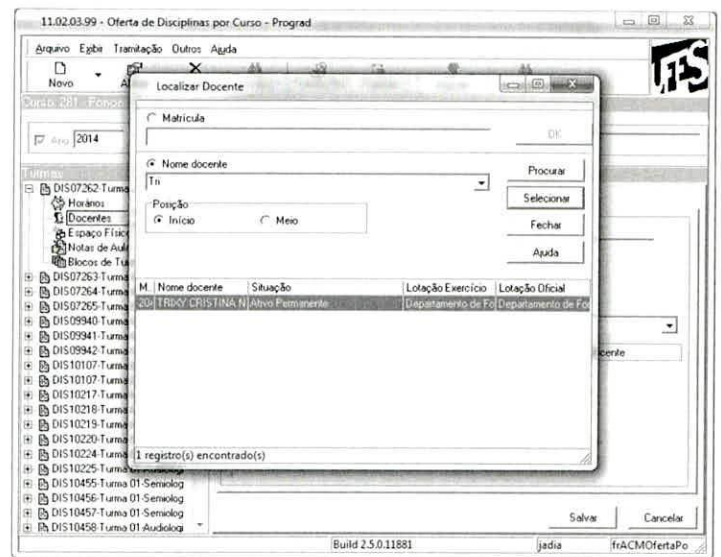

Etapa 5. Conferir se o encargo didático confere com o da disciplina ofertada. No item “Papel do Docente”, selecionar “Principal”, se este docente for o único a ministrar a disciplina. Clicar em “Salvar”.

Caso a disciplina seja ministrada por mais do que um docente, deve-se, ao adicionar cada um dos docentes, escolher quem será o docente Principal e Secundário A, Secundário B, etc. Para adicionar outro docente para a mesma disciplina, seguir as etapas 4 e 5 novamente e clicar em “Salvar” ao final de cada etapa.

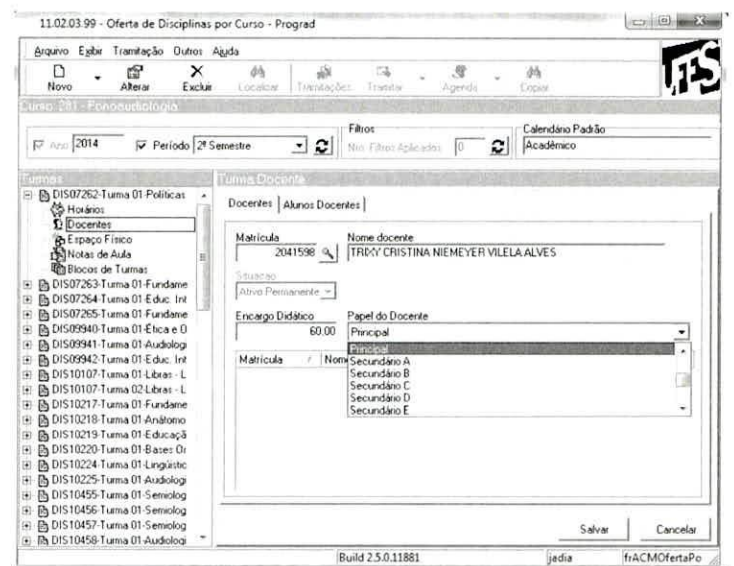

NUNCA COLOCAR dois Professores Principais ou dois Professores Secundários

TURMA	COD. DISC.	NOME_DISCIPLINA	DEPARTAMENTO	CURSO	Período
06	PED02429	PEDIATRIA II	Departamento de Pediatria - CCS	28	2014-1
06	PED02429	PEDIATRIA II	Departamento de Pediatria - CCS	28	2014-2

TURMA	COD. DISC.	NOME_DISCIPLINA	DEPARTAMENTO	CURSO	Período
01	PAT02409	PATOLOGIA GERAL B	Departamento de Patologia - CCS	28	2014-2
02	PAT02409	PATOLOGIA GERAL B	Departamento de Patologia - CCS	28	2014-2
3	PAT02409	PATOLOGIA GERAL B	Departamento de Patologia - CCS	28	2014-2
01	PAT02418	ANATOMIA E FISIOL PATOLOGICAS	Departamento de Patologia - CCS	28	2014-2
01	PAT02418	ANATOMIA E FISIOL PATOLOGICAS	Departamento de Patologia - CCS	28	2014-2
01	PAT02418	ANATOMIA E FISIOL PATOLOGICAS	Departamento de Patologia - CCS	28	2014-2
01	PAT02418	ANATOMIA E FISIOL PATOLOGICAS	Departamento de Patologia - CCS	28	2014-2
02	PAT02418	ANATOMIA E FISIOL PATOLOGICAS	Departamento de Patologia - CCS	28	2014-2
02	PAT02418	ANATOMIA E FISIOL PATOLOGICAS	Departamento de Patologia - CCS	28	2014-2
02	PAT02418	ANATOMIA E FISIOL PATOLOGICAS	Departamento de Patologia - CCS	28	2014-2
02	PAT02418	ANATOMIA E FISIOL PATOLOGICAS	Departamento de Patologia - CCS	28	2014-2
02	PAT02418	ANATOMIA E FISIOL PATOLOGICAS	Departamento de Patologia - CCS	28	2014-2
03	PAT02418	ANATOMIA E FISIOL PATOLOGICAS	Departamento de Patologia - CCS	28	2014-2
03	PAT02418	ANATOMIA E FISIOL PATOLOGICAS	Departamento de Patologia - CCS	28	2014-2
03	PAT02418	ANATOMIA E FISIOL PATOLOGICAS	Departamento de Patologia - CCS	28	2014-2
03	PAT02418	ANATOMIA E FISIOL PATOLOGICAS	Departamento de Patologia - CCS	28	2014-2
04	PAT02418	ANATOMIA E FISIOL PATOLOGICAS	Departamento de Patologia - CCS	28	2014-2
04	PAT02418	ANATOMIA E FISIOL PATOLOGICAS	Departamento de Patologia - CCS	28	2014-2
04	PAT02418	ANATOMIA E FISIOL PATOLOGICAS	Departamento de Patologia - CCS	28	2014-2
04	PAT02418	ANATOMIA E FISIOL PATOLOGICAS	Departamento de Patologia - CCS	28	2014-2
1	PAT02418	ANATOMIA E FISIOL PATOLOGICAS	Departamento de Patologia - CCS	28	2014-2
01	PAT05027	Patologia Geral C	Departamento de Patologia - CCS	26	2014-2
01	PAT06518	ESTAGIO CURRICULAR OBRIGATORIO - OPCIONAL - ANATOMIA PATOLÓGICA	Departamento de Patologia - CCS	28	2014-2
01	PAT06710	Patologia Geral	Departamento de Patologia - CCS	20	2014-2
C	PAT06710	Patologia Geral	Departamento de Patologia - CCS	20	2014-2
01	PAT06923	Patologia Geral	Departamento de Patologia - CCS	27	2014-2
01	PAT07062	Microbiologia Clinica	Departamento de Patologia - CCS	29	2014-2
01	PAT07062	Microbiologia Clinica	Departamento de Patologia - CCS	29	2014-2
01	PAT07062	Microbiologia Clinica	Departamento de Patologia - CCS	29	2014-2
01	PAT09618	Agressão e Defesa	Departamento de Patologia - CCS	30	2014-2

TURMA	COD. DISC.	NOME_DISCIPLINA	DEPARTAMENTO	CURSO	Período
01	MES 09600	Medicina Especializada II	Departamento de Medicina Especializada - CCS	28	2014-1
01	MES 09600	Medicina Especializada II	Departamento de Medicina Especializada - CCS	28	2014-1
01	MES 09600	Medicina Especializada II	Departamento de Medicina Especializada - CCS	28	2014-1
02	MES 09600	Medicina Especializada II	Departamento de Medicina Especializada - CCS	28	2014-1
02	MES 09600	Medicina Especializada II	Departamento de Medicina Especializada - CCS	28	2014-1
03	MES 09600	Medicina Especializada II	Departamento de Medicina Especializada - CCS	28	2014-1
03	MES 09600	Medicina Especializada II	Departamento de Medicina Especializada - CCS	28	2014-1
04	MES 09600	Medicina Especializada II	Departamento de Medicina Especializada - CCS	28	2014-1
04	MES 09600	Medicina Especializada II	Departamento de Medicina Especializada - CCS	28	2014-1
05	MES 09600	Medicina Especializada II	Departamento de Medicina Especializada - CCS	28	2014-1
05	MES 09600	Medicina Especializada II	Departamento de Medicina Especializada - CCS	28	2014-1
01	MES 09601	Medicina Especializada I	Departamento de Medicina Especializada - CCS	28	2014-1
02	MES 09601	Medicina Especializada I	Departamento de Medicina Especializada - CCS	28	2014-1
03	MES 09601	Medicina Especializada I	Departamento de Medicina Especializada - CCS	28	2014-1
03	MES 09601	Medicina Especializada I	Departamento de Medicina Especializada - CCS	28	2014-1
03	MES 09601	Medicina Especializada I	Departamento de Medicina Especializada - CCS	28	2014-1
04	MES 09601	Medicina Especializada I	Departamento de Medicina Especializada - CCS	28	2014-1
05	MES 09601	Medicina Especializada I	Departamento de Medicina Especializada - CCS	28	2014-1
01	MES06521	ESTÁGIO EM CIRURGIA PLÁSTICA	Departamento de Medicina Especializada - CCS	28	2014-1
01	MES06531	ESTÁGIO EM OFTAMOLOGIA	Departamento de Medicina Especializada - CCS	28	2014-1
01	MES06532	ESTÁGIO EM ORTOPEDIA	Departamento de Medicina Especializada - CCS	28	2014-1
01	MES06533	ESTÁGIO EM OTORRINOLARINGOLOGIA	Departamento de Medicina Especializada - CCS	28	2014-1
01	MES06521	ESTÁGIO EM CIRURGIA PLÁSTICA	Departamento de Medicina Especializada - CCS	28	2014-2

TURMA	COD. DISC.	NOME_DISCIPLINA	DEPARTAMENTO	CURSO	Período
01	MSO02404	ECO-SISTEMA	Departamento de Medicina Social - CCS	28	2014-1
02	MSO02404	ECO-SISTEMA	Departamento de Medicina Social - CCS	28	2014-1
03	MSO02404	ECO-SISTEMA	Departamento de Medicina Social - CCS	28	2014-1
04	MSO02404	ECO-SISTEMA	Departamento de Medicina Social - CCS	28	2014-1
01	MSO02420	MED LEGAL/ETICA MED E PSIC FOR	Departamento de Medicina Social - CCS	28	2014-1
01	MSO02420	MED LEGAL/ETICA MED E PSIC FOR	Departamento de Medicina Social - CCS	28	2014-1
02	MSO02420	MED LEGAL/ETICA MED E PSIC FOR	Departamento de Medicina Social - CCS	28	2014-1
02	MSO02420	MED LEGAL/ETICA MED E PSIC FOR	Departamento de Medicina Social - CCS	28	2014-1
1	MSO02420	MED LEGAL/ETICA MED E PSIC FOR	Departamento de Medicina Social - CCS	28	2014-1
01	MSO06528	ESTÁGIO EM MEDICINA SOCIAL	Departamento de Medicina Social - CCS	28	2014-1
01	MSO06674	Saúde & Sociedade I	Departamento de Medicina Social - CCS	20	2014-1
1	MSO06683	Saúde e Sociedade I	Departamento de Medicina Social - CCS	27	2014-1
01	MSO06701	Saúde & Sociedade II	Departamento de Medicina Social - CCS	27	2014-1
01	MSO06711	Saúde & Sociedade II	Departamento de Medicina Social - CCS	20	2014-1
01	MSO06935	Saúde & Sociedade III	Departamento de Medicina Social - CCS	20	2014-1
01	MSO07099	Estágio Extra-Muro em Promoção de Saúde II	Departamento de Medicina Social - CCS	30	2014-1
01	MSO07099	Estágio Extra-Muro em Promoção de Saúde II	Departamento de Medicina Social - CCS	30	2014-1
01	MSO07099	Estágio Extra-Muro em Promoção de Saúde II	Departamento de Medicina Social - CCS	30	2014-1
01	MSO07099	Estágio Extra-Muro em Promoção de Saúde II	Departamento de Medicina Social - CCS	30	2014-1
01	MSO07099	Estágio Extra-Muro em Promoção de Saúde II	Departamento de Medicina Social - CCS	30	2014-1
01	MSO09602	Bioética	Departamento de Medicina Social - CCS	30	2014-1
02	MSO09602	Bioética	Departamento de Medicina Social - CCS	30	2014-1
01	MSO09603	Epidemiologia I	Departamento de Medicina Social - CCS	28	2014-1
01	MSO09603	Epidemiologia I	Departamento de Medicina Social - CCS	28	2014-1
02	MSO09603	Epidemiologia I	Departamento de Medicina Social - CCS	28	2014-1
02	MSO09603	Epidemiologia I	Departamento de Medicina Social - CCS	28	2014-1
03	MSO09603	Epidemiologia I	Departamento de Medicina Social - CCS	28	2014-1
03	MSO09603	Epidemiologia I	Departamento de Medicina Social - CCS	28	2014-1
04	MSO09603	Epidemiologia I	Departamento de Medicina Social - CCS	28	2014-1
04	MSO09603	Epidemiologia I	Departamento de Medicina Social - CCS	28	2014-1
01	MSO09604	Epidemiologia II	Departamento de Medicina Social - CCS	28	2014-1
01	MSO09604	Epidemiologia II	Departamento de Medicina Social - CCS	28	2014-1
02	MSO09604	Epidemiologia II	Departamento de Medicina Social - CCS	28	2014-1
02	MSO09604	Epidemiologia II	Departamento de Medicina Social - CCS	28	2014-1
03	MSO09604	Epidemiologia II	Departamento de Medicina Social - CCS	28	2014-1
03	MSO09604	Epidemiologia II	Departamento de Medicina Social - CCS	28	2014-1
04	MSO09604	Epidemiologia II	Departamento de Medicina Social - CCS	28	2014-1
04	MSO09604	Epidemiologia II	Departamento de Medicina Social - CCS	28	2014-1
1	MSO09606	Odontologia Legal e do Tra	Departamento de Medicina Social - CCS	30	2014-1

1	MSO02420	MED LEGAL/ETICA MED E PSIC FOR	Departamento de Medicina Social - CCS	28	2014-2
03	MSO07099	Estágio Extra-Muro em Promoção de Saúde II	Departamento de Medicina Social - CCS	30	2014-2
04	MSO07099	Estágio Extra-Muro em Promoção de Saúde II	Departamento de Medicina Social - CCS	30	2014-2
04	MSO07099	Estágio Extra-Muro em Promoção de Saúde II	Departamento de Medicina Social - CCS	30	2014-2
04	MSO07099	Estágio Extra-Muro em Promoção de Saúde II	Departamento de Medicina Social - CCS	30	2014-2
04	MSO07099	Estágio Extra-Muro em Promoção de Saúde II	Departamento de Medicina Social - CCS	30	2014-2
04	MSO07099	Estágio Extra-Muro em Promoção de Saúde II	Departamento de Medicina Social - CCS	30	2014-2
02	MSO09608	Saúde Bucal Coletiva I	Departamento de Medicina Social - CCS	30	2014-2
02	MSO09608	Saúde Bucal Coletiva I	Departamento de Medicina Social - CCS	30	2014-2
03	MSO09608	Saúde Bucal Coletiva I	Departamento de Medicina Social - CCS	30	2014-2
03	MSO09608	Saúde Bucal Coletiva I	Departamento de Medicina Social - CCS	30	2014-2
04	MSO09608	Saúde Bucal Coletiva I	Departamento de Medicina Social - CCS	30	2014-2
04	MSO09608	Saúde Bucal Coletiva I	Departamento de Medicina Social - CCS	30	2014-2
02	MSO09609	Saúde Bucal Coletiva II	Departamento de Medicina Social - CCS	30	2014-2
02	MSO09609	Saúde Bucal Coletiva II	Departamento de Medicina Social - CCS	30	2014-2
03	MSO09609	Saúde Bucal Coletiva II	Departamento de Medicina Social - CCS	30	2014-2
03	MSO09609	Saúde Bucal Coletiva II	Departamento de Medicina Social - CCS	30	2014-2
04	MSO09609	Saúde Bucal Coletiva II	Departamento de Medicina Social - CCS	30	2014-2
04	MSO09609	Saúde Bucal Coletiva II	Departamento de Medicina Social - CCS	30	2014-2
05	MSO09609	Saúde Bucal Coletiva II	Departamento de Medicina Social - CCS	30	2014-2
05	MSO09609	Saúde Bucal Coletiva II	Departamento de Medicina Social - CCS	30	2014-2
06	MSO09609	Saúde Bucal Coletiva II	Departamento de Medicina Social - CCS	30	2014-2
06	MSO09609	Saúde Bucal Coletiva II	Departamento de Medicina Social - CCS	30	2014-2
01	MSO11793	Saúde Coletiva I	Departamento de Medicina Social - CCS	20	2014-2

TURMA	COD. DISC.	NOME_DISCIPLINA	DEPARTAMENTO	CURSO	Período
01	GIO02431	GINECOLOGIA E OBSTETRICIA I	Departamento de Ginecologia e Obstetria - CCS	28	2014-1
01	GIO02431	GINECOLOGIA E OBSTETRICIA I	Departamento de Ginecologia e Obstetria - CCS	28	2014-1
01	GIO02431	GINECOLOGIA E OBSTETRICIA I	Departamento de Ginecologia e Obstetria - CCS	28	2014-1
02	GIO02431	GINECOLOGIA E OBSTETRICIA I	Departamento de Ginecologia e Obstetria - CCS	28	2014-1
02	GIO02431	GINECOLOGIA E OBSTETRICIA I	Departamento de Ginecologia e Obstetria - CCS	28	2014-1
02	GIO02431	GINECOLOGIA E OBSTETRICIA I	Departamento de Ginecologia e Obstetria - CCS	28	2014-1
03	GIO02431	GINECOLOGIA E OBSTETRICIA I	Departamento de Ginecologia e Obstetria - CCS	28	2014-1
03	GIO02431	GINECOLOGIA E OBSTETRICIA I	Departamento de Ginecologia e Obstetria - CCS	28	2014-1
03	GIO02431	GINECOLOGIA E OBSTETRICIA I	Departamento de Ginecologia e Obstetria - CCS	28	2014-1
04	GIO02431	GINECOLOGIA E OBSTETRICIA I	Departamento de Ginecologia e Obstetria - CCS	28	2014-1
04	GIO02431	GINECOLOGIA E OBSTETRICIA I	Departamento de Ginecologia e Obstetria - CCS	28	2014-1
04	GIO02431	GINECOLOGIA E OBSTETRICIA I	Departamento de Ginecologia e Obstetria - CCS	28	2014-1
01	GIO06527	ESTÁGIO EM GINECOLOGIA E OBSTETRÍCIA	Departamento de Ginecologia e Obstetria - CCS	28	2014-1
01	GIO09224	Ginecologia e Obstetria II	Departamento de Ginecologia e Obstetria - CCS	28	2014-1
01	GIO09224	Ginecologia e Obstetria II	Departamento de Ginecologia e Obstetria - CCS	28	2014-1
01	GIO09224	Ginecologia e Obstetria II	Departamento de Ginecologia e Obstetria - CCS	28	2014-1
02	GIO09224	Ginecologia e Obstetria II	Departamento de Ginecologia e Obstetria - CCS	28	2014-1
02	GIO09224	Ginecologia e Obstetria II	Departamento de Ginecologia e Obstetria - CCS	28	2014-1
02	GIO09224	Ginecologia e Obstetria II	Departamento de Ginecologia e Obstetria - CCS	28	2014-1
02	GIO09224	Ginecologia e Obstetria II	Departamento de Ginecologia e Obstetria - CCS	28	2014-1
03	GIO09224	Ginecologia e Obstetria II	Departamento de Ginecologia e Obstetria - CCS	28	2014-1
03	GIO09224	Ginecologia e Obstetria II	Departamento de Ginecologia e Obstetria - CCS	28	2014-1
03	GIO09224	Ginecologia e Obstetria II	Departamento de Ginecologia e Obstetria - CCS	28	2014-1
04	GIO09224	Ginecologia e Obstetria II	Departamento de Ginecologia e Obstetria - CCS	28	2014-1
05	GIO09224	Ginecologia e Obstetria II	Departamento de Ginecologia e Obstetria - CCS	28	2014-1
05	GIO09224	Ginecologia e Obstetria II	Departamento de Ginecologia e Obstetria - CCS	28	2014-1
05	GIO09224	Ginecologia e Obstetria II	Departamento de Ginecologia e Obstetria - CCS	28	2014-1
01	GIO06527	ESTÁGIO EM GINECOLOGIA E OBSTETRÍCIA	Departamento de Ginecologia e Obstetria - CCS	28	2014-2

TURMA	COD. DISC.	NOME_DISCIPLINA	DEPARTAMENTO	CURSO	Período
16	ENF05040	Orientação a Monografia I	Departamento de Enfermagem - CCS	26	2014-1
17	ENF05040	Orientação a Monografia I	Departamento de Enfermagem - CCS	26	2014-1
18	ENF05040	Orientação a Monografia I	Departamento de Enfermagem - CCS	26	2014-1
19	ENF05040	Orientação a Monografia I	Departamento de Enfermagem - CCS	26	2014-1
20	ENF05040	Orientação a Monografia I	Departamento de Enfermagem - CCS	26	2014-1
21	ENF05040	Orientação a Monografia I	Departamento de Enfermagem - CCS	26	2014-1
05	ENF05031	Atenção a Saúde do Adulto	Departamento de Enfermagem - CCS	26	2014-2
05	ENF05031	Atenção a Saúde do Adulto	Departamento de Enfermagem - CCS	26	2014-2
05	ENF05031	Atenção a Saúde do Adulto	Departamento de Enfermagem - CCS	26	2014-2
05	ENF05031	Atenção a Saúde do Adulto	Departamento de Enfermagem - CCS	26	2014-2
05	ENF05031	Atenção a Saúde do Adulto	Departamento de Enfermagem - CCS	26	2014-2
05	ENF05031	Atenção a Saúde do Adulto	Departamento de Enfermagem - CCS	26	2014-2
04	ENF05039	Estágio Curricular I	Departamento de Enfermagem - CCS	26	2014-2
04	ENF05039	Estágio Curricular I	Departamento de Enfermagem - CCS	26	2014-2
04	ENF05039	Estágio Curricular I	Departamento de Enfermagem - CCS	26	2014-2
04	ENF05039	Estágio Curricular I	Departamento de Enfermagem - CCS	26	2014-2
04	ENF05039	Estágio Curricular I	Departamento de Enfermagem - CCS	26	2014-2
04	ENF05039	Estágio Curricular I	Departamento de Enfermagem - CCS	26	2014-2
04	ENF05039	Estágio Curricular I	Departamento de Enfermagem - CCS	26	2014-2
04	ENF05039	Estágio Curricular I	Departamento de Enfermagem - CCS	26	2014-2
26	ENF05041	Orientação a Monografia II	Departamento de Enfermagem - CCS	26	2014-2