



F30191/2010-39

Centro de Ciências da Saúde

UFES

Memorando nº 073/2010 - CCS.

Vitória (ES), 26 de maio de 2010.

A: Chefe do SERPROG
Sra. **Simone Henrique Silva Baldon**

Senhora Chefe,

Solicitamos seja liberada senha para que o servidor **Rafael Gumiero de Oliveira**, Matrícula SIAPE nº 1785066, lotado na Secretaria deste Centro, possa acessar o Sistema Sie – Protocolo.

Atenciosamente,

Prof. Carlos Alberto Redins
Diretor do Centro de Ciências da Saúde



UFES

**Centro de
Ciências da Saúde**

729041/

2010 - 82

Memorando nº 072/2010 - CCS.

Vitória (ES), 20 de maio de 2010.

Ao: Secretária de Assuntos Comunitários
Sra. **Maria Lúcia Casate**

Senhora Diretora,

Encaminhamos a Vossa Senhoria para homologação, o Atestado Médico, apresentado pela servidora **Denise Vieira Cesar**, Matrícula SIAPE 1173024, lotada na Secretaria deste Centro.

Atenciosamente,

Prof. Carlos Alberto Redins
Diretor do Centro de Ciências da Saúde



**Centro de
Ciências da Saúde**

UFES

72 89 26/
2010-64

Memorando nº 071/2010 - CCS.

Vitória (ES), 19 de maio de 2010.

Ao: Diretor do Departamento de Contratos e Convênios
Sr. **Sebastião Sávio Simonatto**

Senhor Diretor,

Solicitamos a Vossa Senhoria providências para inclusão da professora voluntária Priscila Pinto e Silva dos Santos, do departamento de Ciências Farmacêuticas, Centro de Ciências da Saúde, na Apólice de Seguro da UFES. Para tanto, segue anexo cópia de documento pessoal da mesma.

Atenciosamente,

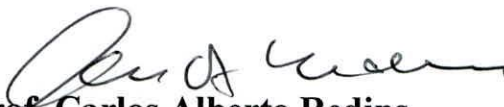
Prof. Carlos Alberto Redins
Diretor do Centro de Ciências da Saúde



UFES

728582/2010-93

Centro de Ciências da Saúde

Memorando nº 070/2010 - CCS.

Vitória(ES), 19 de maio de 2010.

Ao: Prefeito Universitário
Eng. **Luiz Heleno Ferracioli Nunes**

Senhor Prefeito,

A fim de viabilizar instalação de dois microscópios eletrônicos recentemente adquiridos e que deverão ser entregues em breve, solicito, com a máxima urgência possível, elaboração de projeto para instalação elétrica e hidráulica destes equipamentos, com orçamento, conforme especificações fornecidas pelo fornecedor e esquema anexo:

1. A alimentação dos estabilizadores será de 220 Volts.
2. A potencia para **MET** (Transmissão) é de 7,5 Kva e para o **MEV** (varredura) de 5 Kva.
3. Será necessária **Fase + Fase + Neutro** utilizado para transformar as saídas dos estabilizadores para monofásico e **Terra** isolado de outros equipamentos.
4. Para a instalação hidráulica recomendamos também utilizar tubulação de PVC ou cobre de 1/2 polegadas (saída e retorno) para circuito fechado de água para refrigeração dos microscópios de varredura devido a distancia e com isolamento térmico.

A instalação será no andar térreo do "Prédio Básico do CCS", laboratório de histoquímica, Departamento de Morfologia, devendo ser utilizada a subestação de energia localizada próximo deste prédio.

Atenciosamente,

Prof. Carlos Alberto Redins
Diretor do Centro de Ciências da Saúde

7277 46/2010-65



Centro de Ciências da Saúde

UFES

Memorando nº 069/2010 - CCS.

Vitória(ES), 13 de maio de 2010.

Ao: Secretária de Assuntos Comunitários
Sra. **Maria Lúcia Casate**

Senhora Diretora,

Encaminhamos a Vossa Senhoria para homologação, o Atestado Médico, apresentado pela servidora **Sabrina Bravim Ferrari**, Matrícula SIAPE 1653659, lotada na Secretaria deste Centro.

Atenciosamente,

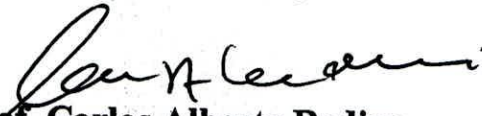
Prof. Carlos Alberto Redins
Diretor do Centro de Ciências da Saúde



727772/2010-93

Centro de Ciências da Saúde

UFES

Memorando nº 068/2010 - CCS.

Vitória(ES), 12 de maio de 2010.

Ao: Diretor do Departamento de Contratos e Convênios
Sr. Sebastião Sávio Simonatto

Senhor Diretor,

Solicitamos a Vossa Senhoria providências para inclusão dos nomes dos alunos bolsistas do Programa Integrado de Bolsas para estudantes de graduação, pertencentes aos departamentos do Centro de Ciências da Saúde, na Apólice de Seguro da UFES, conforme relação anexa.

Atenciosamente,



Prof. Carlos Alberto Redins
Diretor do Centro de Ciências da Saúde

Obs: Segue em anexo também cópia da Carteira de Identidade dos bolsistas.

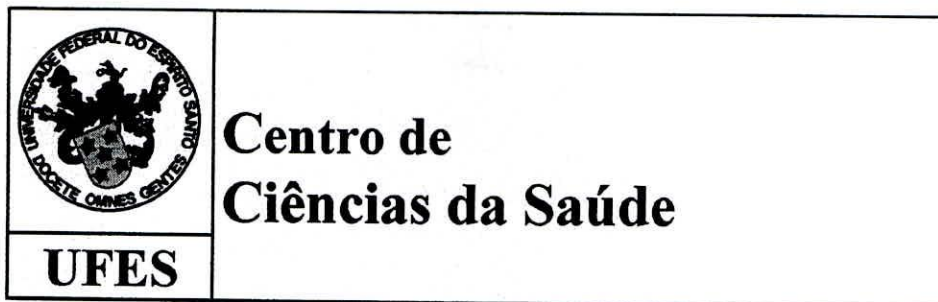

ANEXO

ALUNO	VÍNCULO
Aline Modolo Secchis	Bolsista
Bruna Frizzera Daniel	Bolsista
Carlos Magno de Oliveira da Silva	Bolsista
Cintya Schultz	Bolsista
Débora Gonçalves Gouveia	Bolsista
Evelyn Saiter Zambrana	Bolsista
Gleison Valle	Bolsista
Iasmyn Cerutti Rangel	Bolsista
Ivanilda Capucho Gonçalves	Bolsista
José Marcos Rosalem Filho	Bolsista
Karina Soares de Almeida	Bolsista
Leandro Izoton Lorencette	Bolsista
Marilia Pessali	Bolsista
Natália Côgo	Bolsista
Rafael Antunes Vilarino	Bolsista
Renan Serra Selvatici	Bolsista
Rowena Siqueira Comério	Bolsista
Tarcila Batista D'Oliveira	Bolsista
Thiago Fagner Gonçalves dos Santos	Bolsista



UFES

**Centro de
Ciências da Saúde**

726636/2010-86.

Memorando nº 066/2010 - CCS.

Vitória(ES), 10 de maio de 2010.

A: Diretora do Departamento de Recursos Humanos
Dra. **Tereza Cristina Janes Carneiro**

Senhora Diretora,

Informamos a V.Sa. que **Rafael Gumiero de Oliveira**, assumiu suas funções neste Centro no dia 07/05/2010 e que o mesmo ficará lotado na Secretaria do CCS.

Encaminhamos em anexo a Ficha de Acumulação de Cargos do referido servidor, devidamente preenchido.

Atenciosamente,

Prof. Carlos Alberto Redins
Diretor do Centro de Ciências da Saúde



UNIVERSIDADE FEDERAL DO ESPÍRITO SANTO
Pró-Reitoria de Administração – Departamento de Recursos Humanos
DECLARAÇÃO DE ACUMULAÇÃO DE CARGOS

DECLARANTE (CONTRATADO/SERVIDOR): RAFAEL GUMIRDO DE OLIVEIRA

01 DADOS:

CARGO/EMPREGO/FUNÇÃO NA UFES: SECRETÁRIO EXECUTIVO

ÓRGÃO DE LOTAÇÃO: CENTRO DE CIÊNCIAS DA SAÚDE

REGIME DE TRABALHO: 40h semanais () 20h semanais () Dedicção Exclusiva

HORÁRIO DISCRIMINADO:

	Segunda-feira	Terça-feira	Quarta-feira	Quinta-feira	Sexta-feira	Sábado
MATUTINO	de 8 às 12.	de 8 às 12.	de 8 às 12.	de 8 às 12.	de 8 às 12.	de — às —.
VESPERTINO	de 13 às 17.	de 13 às 17.	de 13 às 17.	de 13 às 17.	de 13 às 17.	de — às —.
NOTURNO	de — às —.	de — às —.	de — às —.	de — às —.	de — às —.	de — às —.

Obs: Tracejar os campos dos horários não preenchidos. **Prof. Carlos Alberto Redins**
 Diretor do Centro de Ciências de Saúde/UFES

Prof. Carlos Alberto Redins
 ASSINATURA E CARIMBO DO CHEFE IMEDIATO
 Diretor do Centro de Ciências de Saúde/UFES

02. Outro cargo, emprego ou função em ÓRGÃO PÚBLICO, inclusive na própria UFES, Sociedade de Economia Mista, Empresas Públicas ou Fundações, ainda que licenciado, à disposição ou aposentado:

CARGO/EMPREGO/FUNÇÃO: PROFESSOR PA LU LINGUA PORTUGUESA

EMPREGADOR: PREFEITURA MUNICIPAL DE VILA VELHA

Endereço (Rua/Av./Nº): RUA FREGI PEDRO PALACIO

Bairro: PRAINHA Cidade/UF: VILA VELHA Tel: (27) 3389-7549

REGIME DE TRABALHO: () 40h semanais () 30h semanais () 25h semanais 20h SEMANAS

	Segunda-feira	Terça-feira	Quarta-feira	Quinta-feira	Sexta-feira	Sábado
MATUTINO	de — às —.	de — às —.	de — às —.	de — às —.	de — às —.	de — às —.
VESPERTINO	de — às —.	de — às —.	de — às —.	de — às —.	de — às —.	de — às —.
NOTURNO	de 18 às 22.	de 18 às 22.	de 18 às 22.	de 18 às 22.	de 18 às 22.	de — às —.

Obs: Tracejar os campos dos horários não preenchidos.

Edison Arantes de Ramos
 Mat. 97980-5
 SEMED/PMVV

Adriano Augusto de Rocha
 ASSINATURA E CARIMBO DO DIRETOR
 DO DEPARTAMENTO DE RECURSOS HUMANOS

03. OUTRAS ATIVIDADES: () ATIVIDADE PRIVADA () ATIVIDADE AUTÔNOMA () OUTRAS

CARGO/EMPREGO/FUNÇÃO: _____

EMPREGADOR: _____

Endereço (Rua/Av./Nº): _____

Bairro: _____ Cidade/UF: _____ Tel: _____

REGIME DE TRABALHO: () 40h semanais () 30h semanais () 25h semanais () _____

	Segunda-feira	Terça-feira	Quarta-feira	Quinta-feira	Sexta-feira	Sábado
MATUTINO	de ___ às ___.	de ___ às ___.	de ___ às ___.	de ___ às ___.	de ___ às ___.	de ___ às ___.
VESPERTINO	de ___ às ___.	de ___ às ___.	de ___ às ___.	de ___ às ___.	de ___ às ___.	de ___ às ___.
NOTURNO	de ___ às ___.	de ___ às ___.	de ___ às ___.	de ___ às ___.	de ___ às ___.	de ___ às ___.

Obs: Tracejar os campos dos horários não preenchidos.

ASSINATURA E CARIMBO DO DIRETOR
 DO DEPARTAMENTO DE RECURSOS HUMANOS

04. Declaro que não exerço qualquer atividade autônoma ou em entidade privada. Além do vínculo com a UFES, não ocupo cargo, emprego ou função em outro ÓRGÃO DO PODER PÚBLICO FEDERAL, ESTADUAL OU MUNICIPAL, bem como de suas AUTARQUIAS, inclusive as de REGIME ESPECIAL, EMPRESAS PÚBLICAS, SOCIEDADES DE ECONOMIA MISTA, suas SUBSIDIÁRIAS e CONTROLADAS, FUNDAÇÕES mantidas pelo PODER PÚBLICO e DEMAIS ENTIDADES sob seu controle DIRETO ou INDIRETO, ainda que dos mesmos esteja afastado.

ASSINATURA DO DECLARANTE

05. A presente declaração é firmada com pleno conhecimento de que qualquer omissão constituirá presunção de má fé.

Vila Velha 07 de maio 2010
 Local e Data

ASSINATURA DO DECLARANTE



UNIVERSIDADE FEDERAL DO ESPÍRITO SANTO
PRÓ-REITORIA DE ADMINISTRAÇÃO
Departamento de Recursos Humanos

Memorando nº. 275/2010-DRH

Vitória, 03 de maio de 2010.

Ao
Diretor do Centro de Ciências da Saúde,

Encaminhamos a Vossa Senhoria Rafael Gumiero de Oliveira, nomeado para o Cargo de Secretário Executivo, nível de classificação E, nível de capacitação I, do Quadro Permanente desta Universidade, em regime de trabalho de quarenta horas semanais, habilitado em concurso público

O termo de posse foi assinado nesta data, estando apto a assumir exercício no prazo de até 15 (quinze) dias a contar da referida data.

Solicitamos que sejam enviados a este Departamento de Recursos Humanos expediente informando data de início de exercício do servidor e 01 (uma) via da declaração de acumulação de cargos devidamente preenchida, para que possamos incluí-la no sistema de pessoal desta IFE. Outra via desta declaração deverá ser arquivada junto ao departamento de lotação da interessada.

Cordialmente,

Teresa Cristina Janes Carneiro
Diretora-Geral DRH/UFES



UFES

**Centro de
Ciências da Saúde**

006229/2010-59

Memorando nº 065/2010 - CCS.

Vitória(ES), 10 de maio de 2010.

Ao: Prefeito Universitário
Eng. **Luiz Heleno Ferracioli Nunes**

Senhor Prefeito,

Solicito providências necessárias visando elaboração de projeto de urbanização da área situada entre os prédios "Básico do CCS", Biotecnologia, Ciências Farmacêuticas e Anatomia nova 1 e 2, incluindo aterro, ajardinamento e construção de espaços cobertos para abrigo de estudantes durante intervalo de aulas.

A recuperação desta área, situada em frente ao novo restaurante universitário, com projeto em fase de finalização, torna-se necessária para compor o conjunto de edificações novas e criar espaços úteis naquela região do campus de Maruípe, evitando os constantes alagamentos a que está sujeita.

Atenciosamente,

Prof. Carlos Alberto Redins
Diretor do Centro de Ciências da Saúde

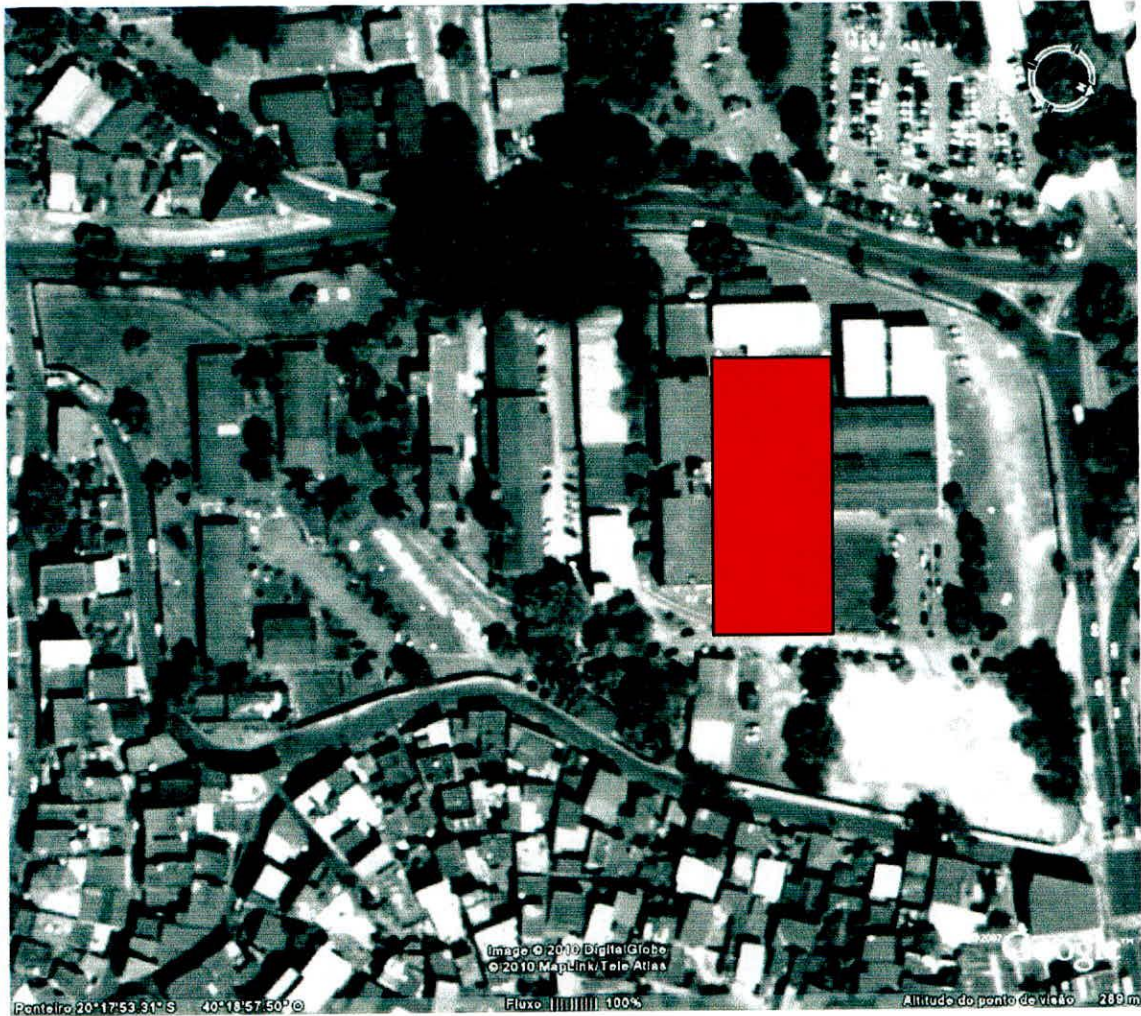

A área demarcada em vermelho corresponde ao espaço a ser recuperada com aterro, ajardinamento e construção de espaços cobertos para abrigo de estudantes durante intervalo de aulas.

**UFES****Centro de
Ciências da Saúde**

Memorando nº 064/2010 - CCS.

Vitória(ES), 10 de maio de 2010.

Ao: Prefeito Universitário
Eng. **Luiz Heleno Ferracioli Nunes**

Senhor Prefeito,

Solicito providências necessárias visando completa demolição do antigo prédio da Anatomia (Departamento de Morfologia/CCS), assinalado em anexo, considerando que:

1º. Este prédio encontra-se completamente desativado, não sendo mais utilizado;

2º. O prédio sofre constantes inundações, mesmo em chuvas fracas, chegando, durante chuvas mais fortes, a ser invadido por até 70 (setenta) centímetros de altura, de água proveniente de transbordamento de esgoto que drena em galerias subterrâneas próximas;

3º. Parte do prédio já foi demolida para viabilizar a construção do prédio da Biotecnologia;

4º. A demolição deste prédio permitirá melhor utilização do terreno situado entre os prédios "Básico do CCS", Biotecnologia, Ciências Farmacêuticas e Anatomia nova 1 e 2.

Atenciosamente,



Prof. Carlos Alberto Redins
Diretor do Centro de Ciências da Saúde

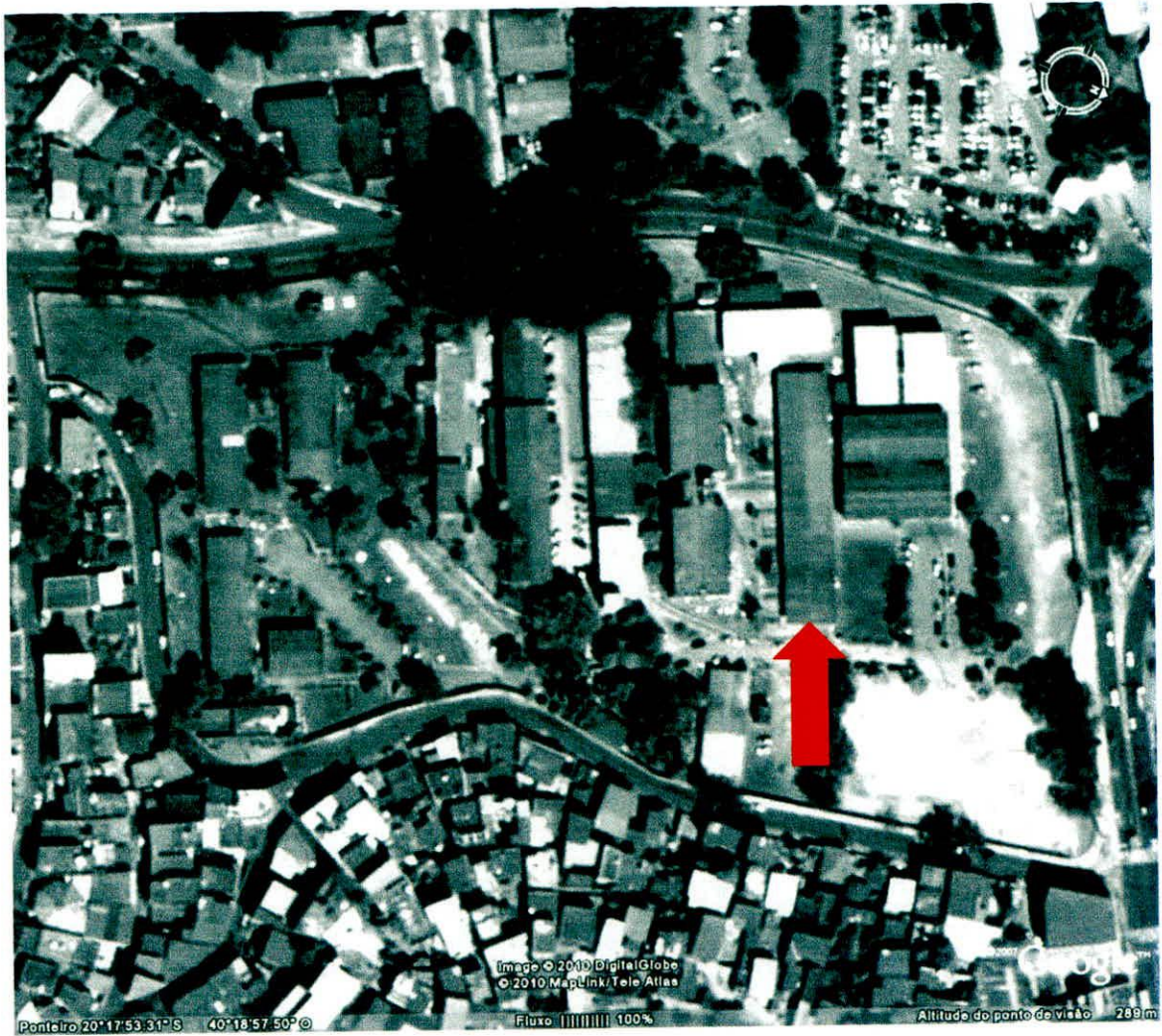

A seta vermelha indica o prédio a ser demolido: antigo prédio da Anatomia (Departamento de Morfologia/CCS)



Centro de Ciências da Saúde

UFES

Memorando nº **063/2010** - CCS.

Vitória(ES), 06 de maio de 2010.

Ao: Subchefe do Departamento de Prótese Dentária
Prof. João Carlos Padilha de Menezes

Senhor Subchefe,

Conforme decisão do Conselho Departamental deste Centro, realizada dia 06/05/2010 (Resolução nº 104/2010 em anexo), o Departamento de Prótese Dentária foi contemplado com uma vaga de Professor Equivalente para nomeação imediata.

Atenciosamente,

Prof. Carlos Alberto Redins
Diretor do Centro de Ciências da Saúde



UFES

**Centro de
Ciências da Saúde**

005846/2010-37

058 46/2010.37

Memorando nº **062/2010** - CCS.

Vitória(ES), 05 de maio de 2010.

Ao: Prefeito Universitário
Eng. **Luiz Heleno Ferracioli Nunes**

Senhor Prefeito,

A fim de corrigir alagamento das novas salas de aulas teóricas, solicito providências necessárias visando execução de obra de drenagem na frente do Prédio do Programa de Pós-Graduação em Saúde Coletiva.

Atenciosamente,

Prof. Carlos Alberto Redins
Diretor do Centro de Ciências da Saúde



725468/2010 - 10

Centro de Ciências da Saúde

UFES

Memorando nº **061/2010** - CCS.

Vitória(ES), 05 de maio de 2010.

Ao: Diretor do Departamento de Apoio Acadêmico ao Estudante
Prof. **Luiz Herkenhoff Coelho**

Senhor Diretor,

Estamos encaminhando a Vossa Senhoria, em anexo, o Relatório de frequência dos bolsistas deste Centro, referente ao mês de Abril/2010.

Atenciosamente,

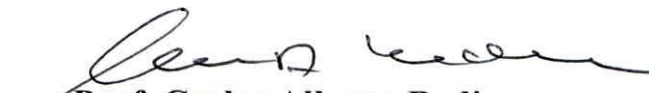

Prof. Carlos Alberto Redins
Diretor do Centro de Ciências da Saúde



UFES

**Centro de
Ciências da Saúde**

725362/2010 - 55

Memorando nº 060/2010 - CCS.

Vitória(ES), 05 de maio de 2010.

A: Diretora do Departamento de Recursos Humanos
Profa. **Tereza Cristina Janes Carneiro**

Senhora Diretora,

Estamos encaminhando a Vossa Senhoria o Relatório de Frequência dos servidores lotados na Secretaria do CCS, referente ao mês de Abril/2010.

Atenciosamente,

Prof. Carlos Alberto Redins
Diretor do Centro de Ciências da Saúde