



**UNIVERSIDADE FEDERAL DO ESPÍRITO SANTO  
CENTRO BIOMÉDICO**

Tel.: (0xx27)335-7201/7214 Fax: (0xx27)335-7270

[sgcbm@npd.ufes.br](mailto:sgcbm@npd.ufes.br)

Memo.nº 095/2001-CBM.

Vitória(ES), 13 de julho de 2001.

A(o): Departamento de Clínica Médica, Clínica Cirúrgica, Medicina Especializada, Medicina Social, Pediatria e Ginecologia e Obstetrícia.

Senhor(a) Chefe,

Estamos encaminhando para ciência e aprovação de Vossa Senhoria, cópia do projeto de instalação de balcão nesse Departamento.

Atenciosamente,

  
Prof. **Wilson Mário Zanotti**  
Diretor do CBM

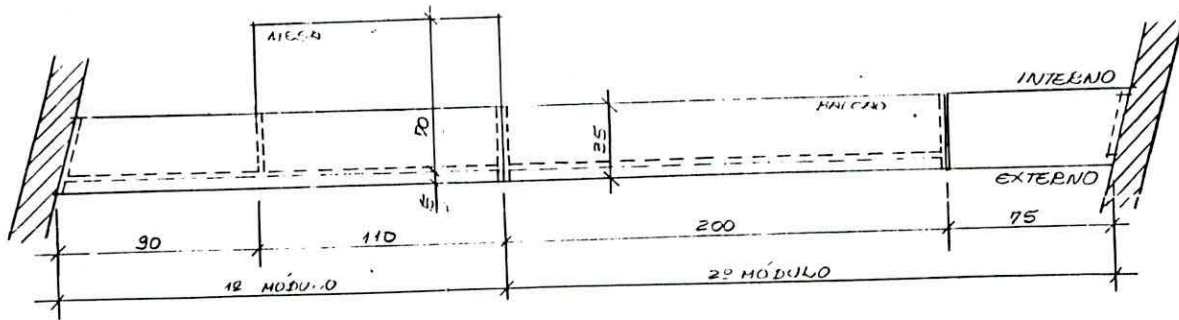

PLANTA-BAIXA - BALCÃO COLEGIADO  
ESC 1/25

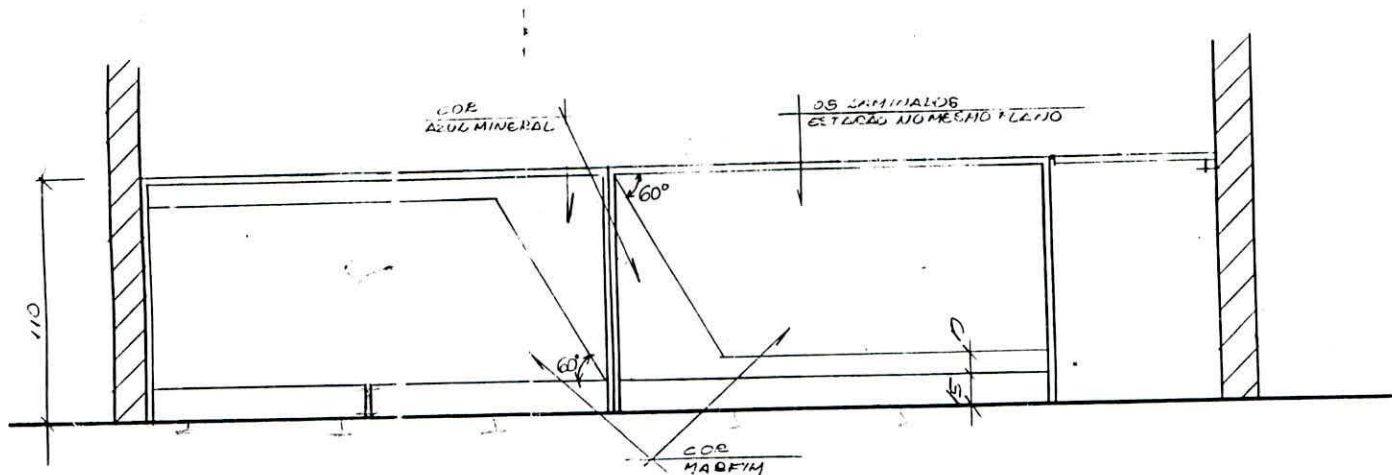

VISTA FRONTAL EXTERNA  
ESC. 1/25

NOTAS:

- A MADEIRA SERÁ REVESTIDA C/ LAMINADO MELAMÍNICO, TEXTURIZADO, NA COR INDICADA, DA FORMICA OU EQUIVALENTE.
- AS GAUJETAS SERÃO PROVIDOS DE CORREDIÇAS EM FERRO, E TIXADORES EMBUTIDOS.
- NAS PARTES ONDE NÃO HOUVER LAMINADO, DEVERÃO SER APLICADAS, NO MÍNIMO, DUAS REPOS DE VERNIZ POLIURETANO, DA SUIVINIT, OU EQUIVALENTE.
- COTAS E DIMENSÕES EM CM.
- CONFECIR MEDIDAS NO LOCAL.

PREFEITURA UNIVERSITARIA

LOCAL: CENTRO DE CIÊNCIAS EXATAS

ASSUNTO: CONFEÇÃO DE BALCÃO P/ SECRETARIA DO COLEGIADO DE MATEMÁTICA - PLANTA-BAIXA E VISTAS

PROJETO: VERA L. S. DATA: AGOSTO/88 ESCALA INDICADA

PR  
01/10

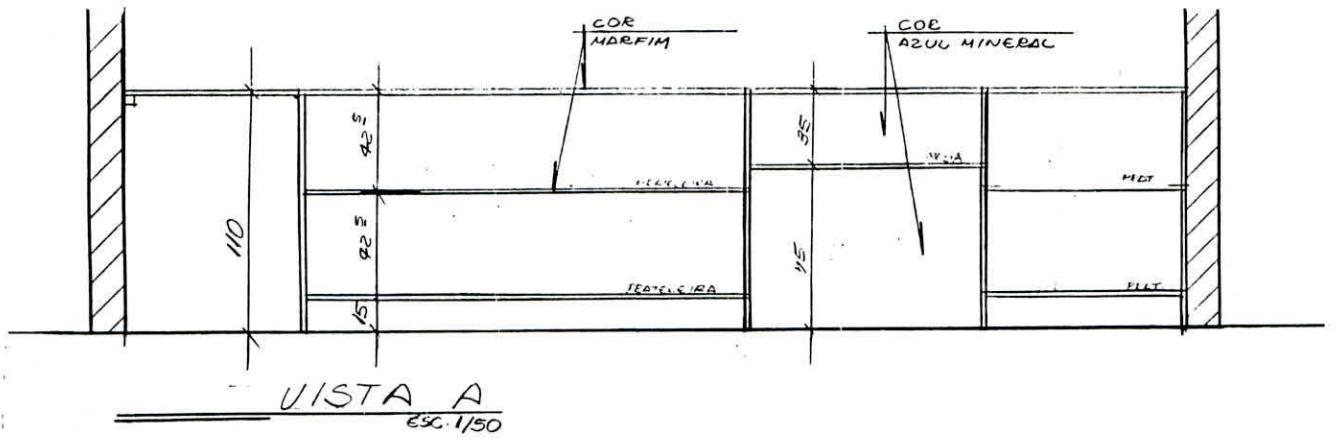
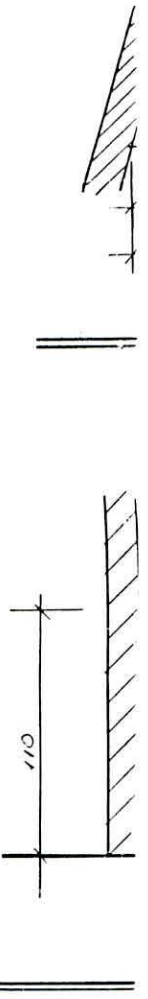
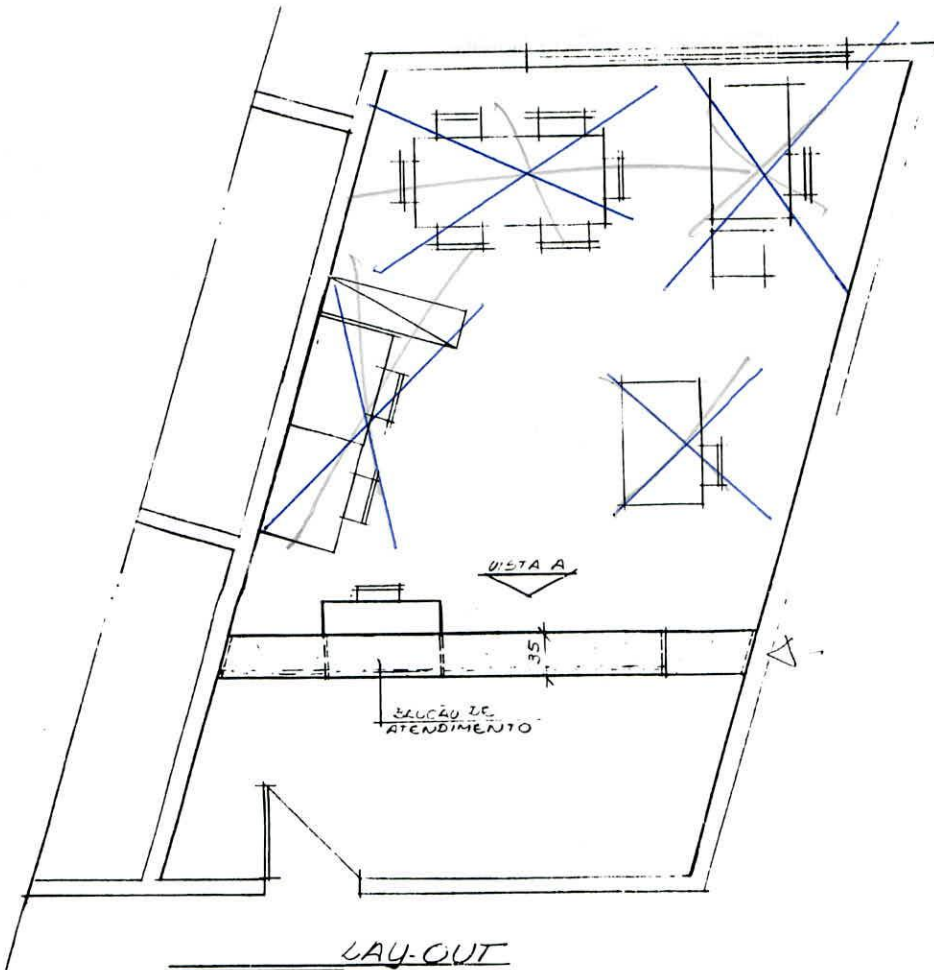



**UNIVERSIDADE FEDERAL DO ESPÍRITO SANTO  
CENTRO BIOMÉDICO**

Tel.: (0xx27)335-7201/7214 Fax: (0xx27)335-7270

[sgcbm@npd.ufes.br](mailto:sgcbm@npd.ufes.br)

Memo. Circular nº 094 /2001-CBM.

Vitória(ES), 13 de julho de 2001.

A(o):

Representantes dos Departamentos no Colegiado de Medicina,  
Coordenadores de Internato, Prof. Paulo Mendes Peçanha, Prof. Laerte  
Ferreira Damaceno e Representantes Discentes.

Convoco Vossa Senhoria para reunião que será realizada no dia  
19/07/2001 (Quinta-feira), às 08:00h, na Sala do Conselho  
Departamental deste Centro, para discussão da situação de  
funcionamento do Internato.

Atenciosamente,

  
Prof. **Wilson Mário Zanotti**  
Diretor do CBM